LEGENDA

PROGETTO

N

- LIMITI TERRITORIO COMUNALE
- AREA DI RECUPERO PIANO D'AMBITO 1
- PERIMETRO CONTRATTO DI QUARTIERE II

VINCOLO BOSCHIVO (vedi Tav. B del SAF)	FASCIA DI RISPETTO CIMITERIALE
ZONA DI INTERESSE ARCHEOLOGICO	RECUPERO AMBIENTALE EX CAVE E ANTENNE
FASCIA DI RISPETTO m.200 DAI BOSCHI (art.10 L.R. n. 16/96)	CANALE ESISTENTE
FASCIA DI INEDIFICABILITA' (Art. 54 P.T.P. Ambito 1)	CANALE DI GRONDA ESISTENTE
FASCIA DI m.150 DALLA BATTIGIA (Legge Regionale n. 78/76)	CANALE DI GRONDA IN PROGETTO
FASCIA DI m.300/150 DALLA BATTIGIA (ex Legge n.431/85)	FASCIA DI RISPETTO CANALE DI GRONDA
VIABILITA' IN PROGETTO	FASCIA DI RISPETTO STRADALE
PAVIMENTAZIONE IN PIETRA	AREE ALLUVIONALI INEDIFICABILI (Rif. Studio Geologico)
FASCIA DI RISPETTO VINCOLO MONUMENTALE CASTEL MAURIGI	SITI INQUINATI
REGIE TRAZZERE	FASCIA DI RISPETTO POZZI E SORGENTI
Po Pericolosità molto basso (D. A. 298/41 del 4 Luglio 2000)	R1 Rischio Moderato (D. A. 298/41 del 4 Luglio 2000)
P1 Pericolo basso (D. A. 298/41 del 4 Luglio 2000)	R2 Rischio Medio (D. A. 298/41 del 4 Luglio 2000)
P2 Pericolo Medio (D. A. 298/41 del 4 Luglio 2000)	R3 Rischio Elevato (D. A. 298/41 del 4 Luglio 2000)
P3 Pericolo Elevato (D. A. 298/41 del 4 Luglio 2000)	R4 Rischio Molto elevato (D. A. 298/41 del 4 Luglio 2000)
P4 Pericolo Molto Elevato (D. A. 298/41 del 4 Luglio 2000)	R2 Rischio Medio (D. A. 298/41 del 4 Luglio 2000)

ATTREZZATURE

AZIENDA OSPEDALIERA	CASA CIRCONDARIALE
EX OSPEDALE PSCHIATRICO	SEMINARIO VESCOVILE
EX OSPEDALE ROCCO LA RUSSA	PARCHEGGIO Prop. Provinciale
STADIO POLISPORTIVO PROVINCIALE	UNIVERSITA'
SCUOLE MEDIE SUPERIORI	SERVIZI PER L'UNIVERSITA'
CENTRALE DI POMPAGGIO (EAS)	SERBATIO IDRICI CON UFFICI Comune di Trapani
CENTRALE DI SOLLEVAMENTO (EAS)	STAZIONE FERROVIARIA
ATTREZ. SANITARIE PRIVATE	STRADA PEDONALE COSTIERA
PARCO CANILE	ALLINEAMENTI STRADALI

Città di Erice

(PROVINCIA DI TRAPANI)

Settore VI - Urbanistica

VARIANTE AL PIANO REGOLATORE GENERALE

ALLA LUCE DELLE LINEE GUIDA DEL P.T.P.R., DEL P.T.P. AMBITO 1, DI TUTTI GLI STRUMENTI SOVRACOMUNALI E PROGRAMMI COMPLESSI E DI INIZIATIVA COMUNITARIA.

Progetto
Località: BALLATA TANGI



TAVOLA

n° 62

SCALA
1:2.000

DATA

AGGIORNAMENTI

Elaborazione a cura dell'Ufficio di Piano

- Responsabile Ufficio di Piano: Arch. Francesco Tranchida
- Componenti U. di P.: Arch. Francesco Tranchida, Geom. Salvatore Ruggirello, Geom. Isidoro Caruso

ALLEGATO ALLA DELIBERA DI CONSIGLIO COMUNALE
N° _____ Del _____

IL SEGRETARIO GENERALE

IL SINDACO
Giacomo Tranchida

ATTREZZATURE

STATO DI FATTO	IN PROG.		STATO DI FATTO	IN PROG.	
		DELEGAZIONE COMUNALE			PORTICELLO TURISTICO
		CHIESA ED ATTREZZ. ECCLES			DEPURATORE
		TEATRO ALL'APERTO			DISTRIBUTORE CARBURANTE
		PARCHEGGIO PARCHEGGIO ALBERATO			CLINICHE ED ATTREZ. SANITARIE — PRIVATE
		ASILO NIDO			CENTRO COMUNALE DI RACCOLTA
		SCUOLA MATERNA			PALESTRE
		SCUOLA ELEMENTARE			ATTREZZATURE SPORTIVE
		SCUOLA MEDIA			VERDE PUBBLICO ATTREZZATO
		CENTRO SOCIALE			VERDE NON ATTREZZATO
		CIMITERO			VERDE URBANO
		BENI DEL DEMANIO PUBLICO DELLO STATO			VERDE PRIVATO
		CENTRO RIABILITAZ. PER DISABILI			VERDE PRIVATO DI USO PUBBLICO
		PISCINA COPERTA			CINEMA
		ELISUPERFICIE			CASERMA CARABINIERI
		PIAZZA			POLIZIA MUNICIPALE INFORMAZIONI TURISTICHE
		FUNIVIA			UFFICI POSTALI
		GIARDINO DEGLI AROMI			FIERA DELL'AGRICOLTURA
		AREA MERCATO SETTIMANALE			AREA PER MOSTRE E SPETTACOLI VIAGGIANTI

ZONIZZAZIONE

SIMBOLOGIA		DEFINIZIONE	I.F. Mc/Mq	I.T. Mc/Mq
	A2	NUCLEI STORICI (vedi schede nuclei storici)	ART.20 L.R. n. 71/78 Lett. a) e c)	
	A3	EDIFICI DI PREGIO STORICO (vedi schede)		
	A4	BENI ISOLATI (vedi schede beni isolati)		
	B1	COMPLETAMENTO e TRASFORMAZIONE	3,50	
	B2	COMPLETAMENTO e TRASFORMAZIONE	3,00	
	B3	COMPLETAMENTO e TRASFORMAZIONE	1,50	
	B4	COMPLETAMENTO (ex ZONA B P.di F.)	---	---
	C1	ESPANSIONE (San Cusumano–Rigaletta)	0,85	0,85
	C1bis	ESPANSIONE (San Cusumano)	0,75	0,75
	C2	ESPANSIONE (Napola–Ballata)	0,60	0,60
	C3	ESPANSIONE (Pizzolungo)	0,30	0,30
	C4	Recupero fascia boschiva Pizzolungo		0,03
D1	D1	Insediamenti produttivi Industriale, Artigianale Commerciale (P.E.)	2,50	
D2	D2	Insediamenti produttivi Commerciale, artigianale e Terziario		1,50
D3	D3	Insediamenti produttivi Attività commerciali, Medie strutture		1,50
D4	D4	Attività artigianali e/o commerciali di supporto all'area cimiteriale		
	T1a	Attività Turistico Alberghiere in ambito urbano	2,50	2,50
	T1b	Attività Turistico Alberghiere entro 500 mt. dalla costa	0,30	0,40
	T2	VILLAGGIO TURISTICO		0,30
	T2	AREA ATTREZZATA PER CAMPER E ROULOTTES	---	---
	T2	CAMPING	---	---
	T3a	Servizi complementari al turismo in ambito urbano	1,50	1,50
	T3b	Servizi complementari al turismo entro 500 mt. dalla costa	0,30	0,30
	T4	Area attrezzata alla diretta fruizione del mare (Stabilimenti balneari)	---	---
	E	VERDE AGRICOLO	0,03	
E	E	INSEDIAMENTI PRODUTTIVI IN VERDE AGRICOLO		
	F	ATTREZZATURE DI INTERESSE GENERALE		
	F1	PARCO URBANO		0,20
	P.E.E.P.	EDILIZIA ECONOMICA E POPOLARE ESISTENTE	---	---
	P.E.E.P.	EDILIZIA ECONOMICA E POPOLARE in progetto		0,85 0,75 0,60
	Fc1	FASCIA COSTIERA 1		
	Fc2	FASCIA COSTIERA 2	---	---
P.R. Porta Erice		NORMA DISEGNATA PORTA ERICE		

PROVINCIA DI TRAPANI

E = 2.316.400 — E = 2.317.600

N = 4.207.000 — N = 4.206.000

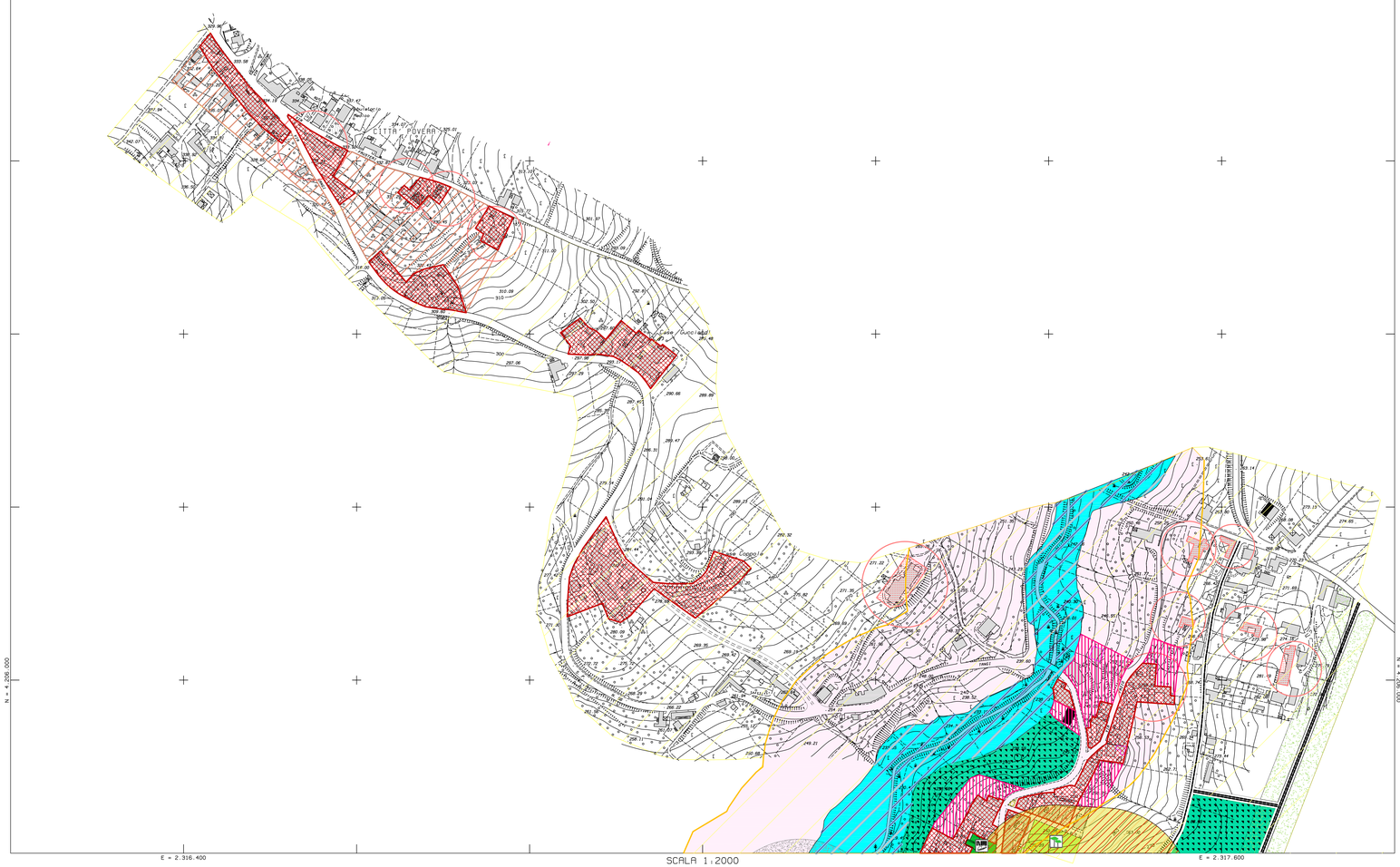

SCALA 1:2000

0 20 40 60 80 100 120 140 160 180 200

CARTA TECNICA COMUNALE NUMERICA