REPUBBLICA ITALIANA

Regione Siciliana

ASSESSORATO DEI BENI CULTURALI ED AMBIENTALI E DELLA PUBBLICA ISTRUZIONE
SOPRINTENDENZA BB.CC.AA. – TRAPANI
Servizio per i Beni Architettonici, Paesistici, Naturali, Naturalistici, Urbanistici
**Unità Operativa V**

# NUOVA PERIMETRAZIONE VINCOLO PAESISTICO DEL COMUNE DI ERICE

(Art. 140 del D. Lgs. 29.10.1999, n. 490)

Modifica del vincolo Paesistico di cui al D.A. n. 836 del 15.09.1971 e successivo ampliamento

SCALA: 1 : 25.000 DATA: 30 SET. 2003

| | |
|---|---|
| Il Funzionario Direttivo<br>Geom. Giovanni Tranchida | Il Capo Servizio<br>Arch. Silvio Manzo |
| Il Dirigente dell'Unità Operativa<br>Ing. Sergio Alessandro | Il Soprintendente<br>Dott.ssa Carmela A. Di Stefano |

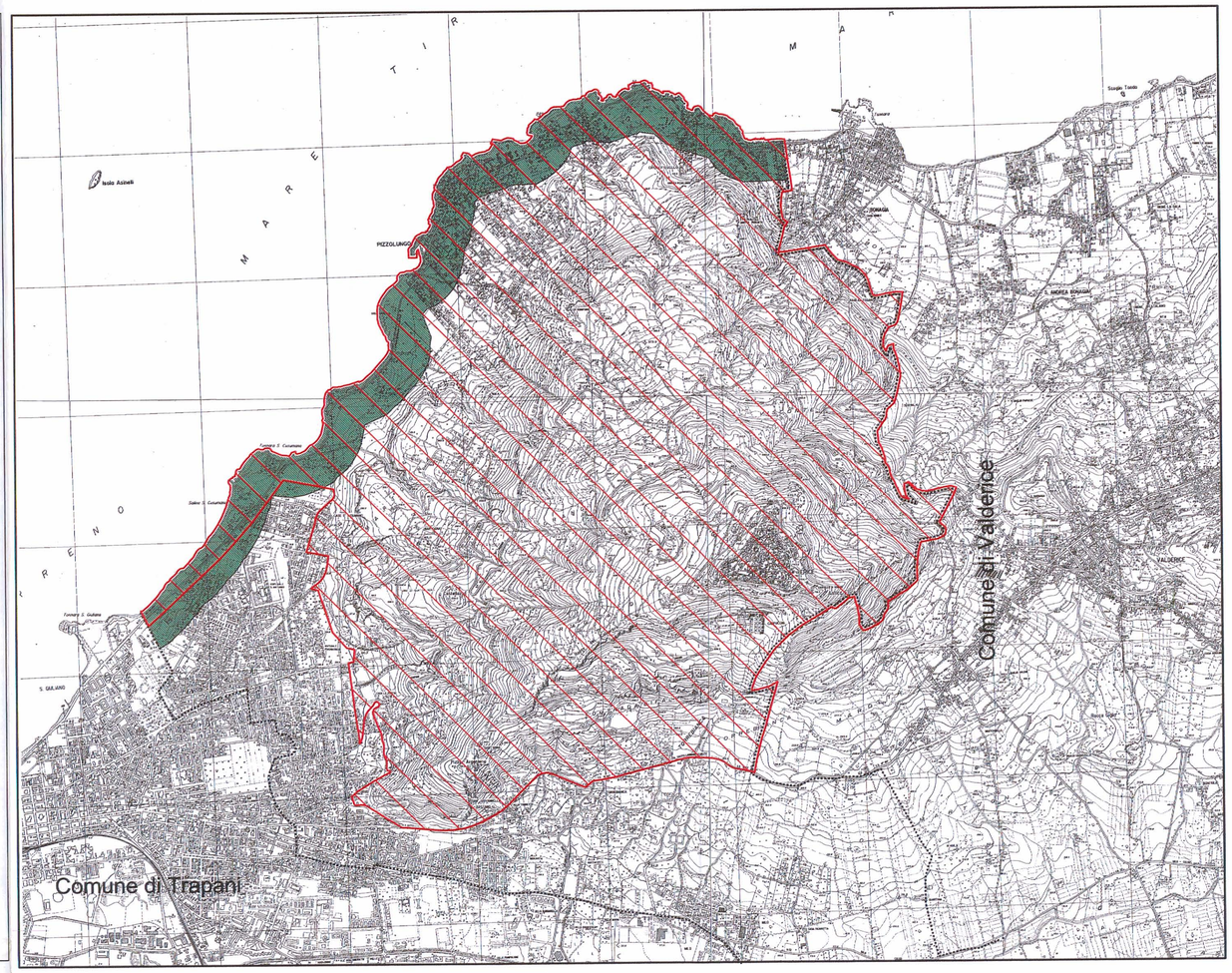


LEGENDA

- Vincolo paesistico m.300 dalla battigia - art 146 D.Lgs. n. 490/1999 (ex Legge Galasso n°431/85)
- Proposta nuova perimetrazione vincolo paesistico (rappresentazione retino in scala ridotta).
- Limite proposta nuova perimetrazione vincolo paesistico.
- Confini comunali

N

0 500 1 Km
scala 1:25.000

Torna indietro