COMUNE DI ERICE
Provincia Regionale di Trapani
UFFICIO TECNICO

NUOVA PERIMETRAZIONE DEI CENTRI ABITATI AI SENSI DELL'ART. 4 DEL NUOVO CODICE DELLA STRADA (D. Lgs. 30/04/92 n° 285)

ELABORATI: | TAVOLA : 8

Tav. 1 - Relazione Illustrativa;
Tav. 2 - Planimetria scala 1:10.000 - Territorio - Pizzolungo, Casa Santa e Rigaletta ;
Tav. 3 - Planimetria scala 1:10.000 - Territorio - Napola e Ballata;
Tav. 4 - Planimetria scala 1:1.000 - Erice vetta;
Tav. 5 - Planimetria scala 1:2000 - Emiliana, Crocifissello;
Tav. 6 - Planimetria scala 1:2.000 - Pizzolungo;
Tav. 7 - Planimetria scala 1:2.000 - Casa Santa (Nord);
Tav. 8 - Planimetria scala 1:2.000 - Casa Santa (Sud-Est);
Tav. 9 - Planimetria scala 1:2.000 - Rigaletta, Torrebianca, Torrebianca bassa;
Tav. 10 - Planimetria scala 1:2.000 - Napola;
Tav. 11 - Planimetria scala 1:2.000 - Ballata
Tav. 12 - Planimetria scala 1:2.000 - Centri Abitati (Erice - Trapani) Rigaletta-Milo

Erice li

IL CAPO SETTORE VI
Arch. Francesco Tranchida

IL GRUPPO DI LAVORO
Ing. Giacomo Catania
Arch. Francesco Tranchida

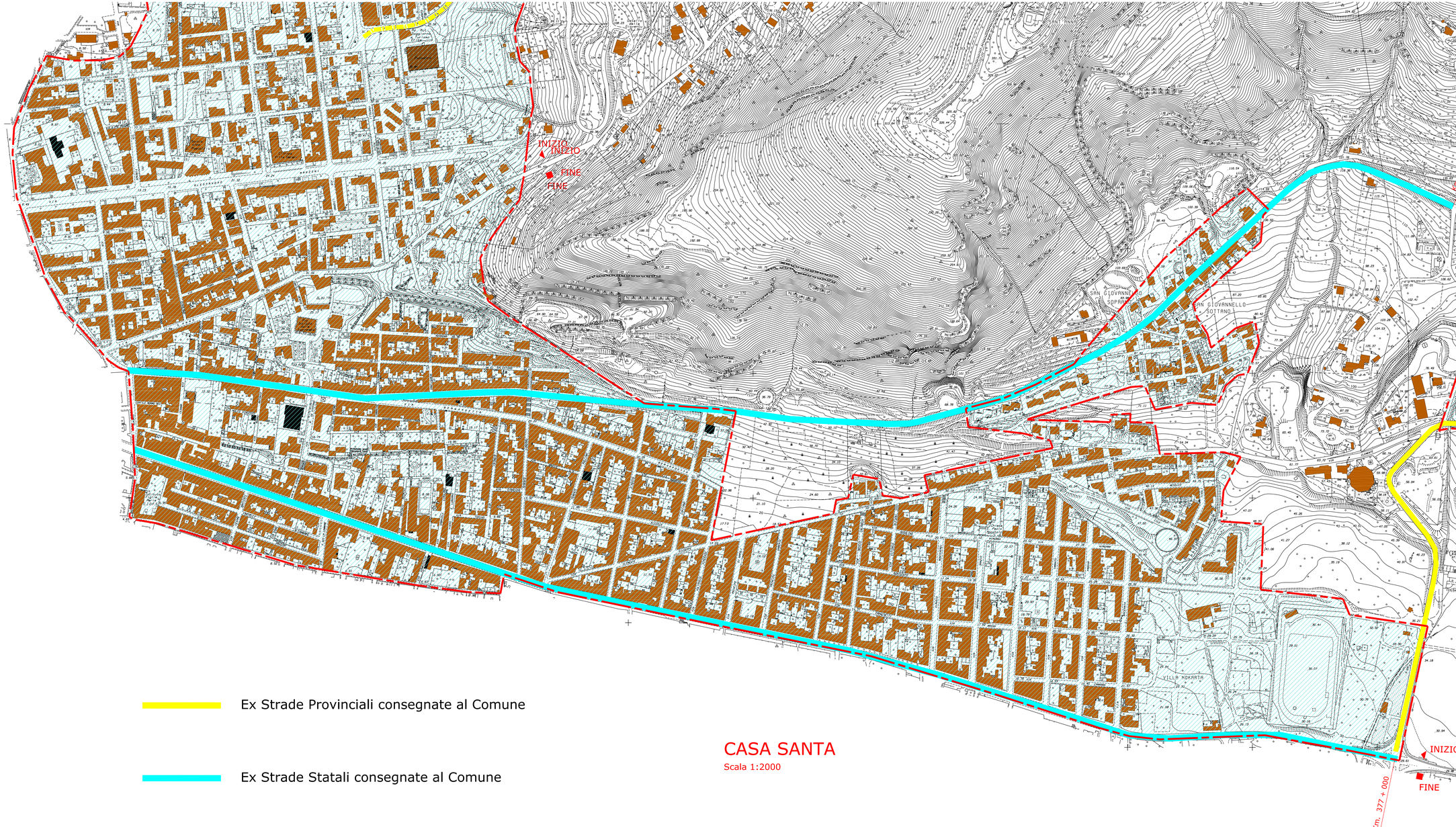

Ex Strade Provinciali consegnate al Comune

Ex Strade Statali consegnate al Comune

CASA SANTA
Scala 1:2000