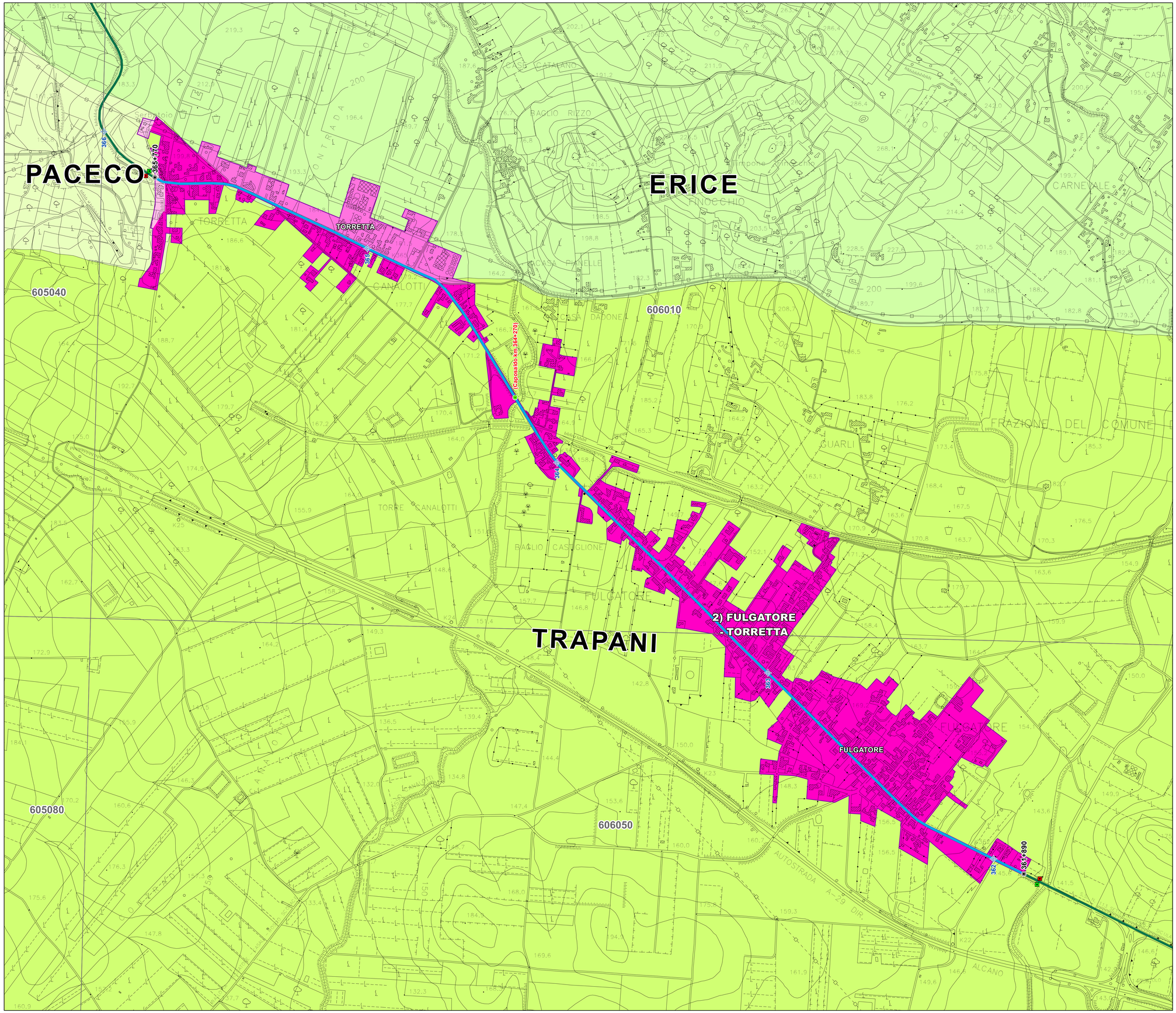


## LEGENDA

- Punto riferimento chilometrica
- Approssimazione punto segnale stradale della località interna al Centro Abitato
- Riferimento chilometrica caposaldo interno al centro abitato

**Approssimazione punto collocazione segnale stradale**

- Fine Centro Abitato
- Inizio Centro Abitato

**Chilometrica ANAS**

- Chilometrica ANAS
- SS113 - Settentrionale Sicula
- Tratto "SS113 – Settentrionale Sicula" delimitato come Centro Abitato

**Centro Abitato**

- 1) NAPOLA/MOKARTA - SPECCHIA
- 2) FULGATORE - TORRETTA

**Territorio comunale ove ricade la località nel Centro Abitato**

- ERICE
- PACECO
- TRAPANI

**Limiti amministrativi comunale**

- TRAPANI
- ERICE
- PACECO

**Limite fogli CTR ARTA**

- Limite fogli CTR ARTA

0 0,075 0,15 0,3 0,45 0,6 Kilometers

N

NOTE.
- Il limite amministrativo comunale visualizzato nella tavola è quello presente nella CTR ARTA.
- Il limite amministrativo comunale visualizzato all'interno del perimetro dei Centri Abitati è stato ricostruito mediante la georeferenziazione dei fogli di mappa catastale sulla CTR e CTN.
- Fonte punti chilometriche ANAS

Comune di TRAPANI | Comune di ERICE | Comune di PACECO

**PERIMETRAZIONE CENTRI ABITATI**
**COMUNI DI TRAPANI - ERICE - PACECO**

AI SENSI DELL'ART. 4 DEL NUOVO CODICE DELLA STRADA (D. Lgs. 30/04/92 n° 285)

Centri Abitati lungo la STRADA STATALE113:
**2) FULGATORE - TORRETTA**

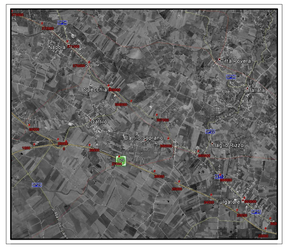

**TAVOLA**
**2.2**

**SCALA**
**1:5.000**

**DATA**

**AGGIORNAMENTI**

**Elaborazione a cura degli Uffici Tecnici dei Comuni di Erice, Trapani e Paceco**

Tecnici:

arch. Francesco TRANCHIDA
**Comune di ERICE**

arch. Vincenza CANALE
**Comune di TRAPANI**

geom. Giuseppe GUAIANA
**Comune di TRAPANI**

geom. Cristofaro INGARDIA
**Comune di PACECO**

**ALLEGATO ALLA**

Deliber. di G.M. Comune di ERICE n. ____ del _____

Deliber. di G.M. Comune di TRAPANI n. ____ del _____

Deliber. di G.M. Comune di PACECO n. ____ del _____

Supporto Tecnico Specialistico in ambiente G.I.S.: *arch. Vincenzo VALENTI*